

Rev.	Data	Descrição	Por	Aprov.

Observações



MUNICÍPIO DE ROSANA

Divisão de Engenharia e Obras Diversas
Setor de Desenvolvimento e Análise de Projetos
Município de Rosana

SANDRA APARECIDA DE SOUZA KASAI
PREFEITA MUNICIPAL

Desenho:	Etelton Zanelli	09 / 01 / 14
Verificação:		
Aprovação:		
Autor do Projeto:		
Nome:		
Título:	CREA	

REPRESENTAÇÃO EM 3D E VISTAS

Obras

ESF. 05 PRIMAVERA SP

Local do Obra:
RUA CUIABÁ, Nº20, ESQUINA COM A RUA SABIÁ
LOTE 01- QUADRA 146A - PRIMAVERA SP.

Proprietário:
MUNICÍPIO DE ROSANA

Município:

ROSANA - SP

Fase do Projeto:

EXECUTIVO

Matrícula do Projeto:

CIVIL

Escala:

INDICADA

ÁREAS

TERRENO

CONSTRUÇÃO

1007,76 m²
307,14 m²

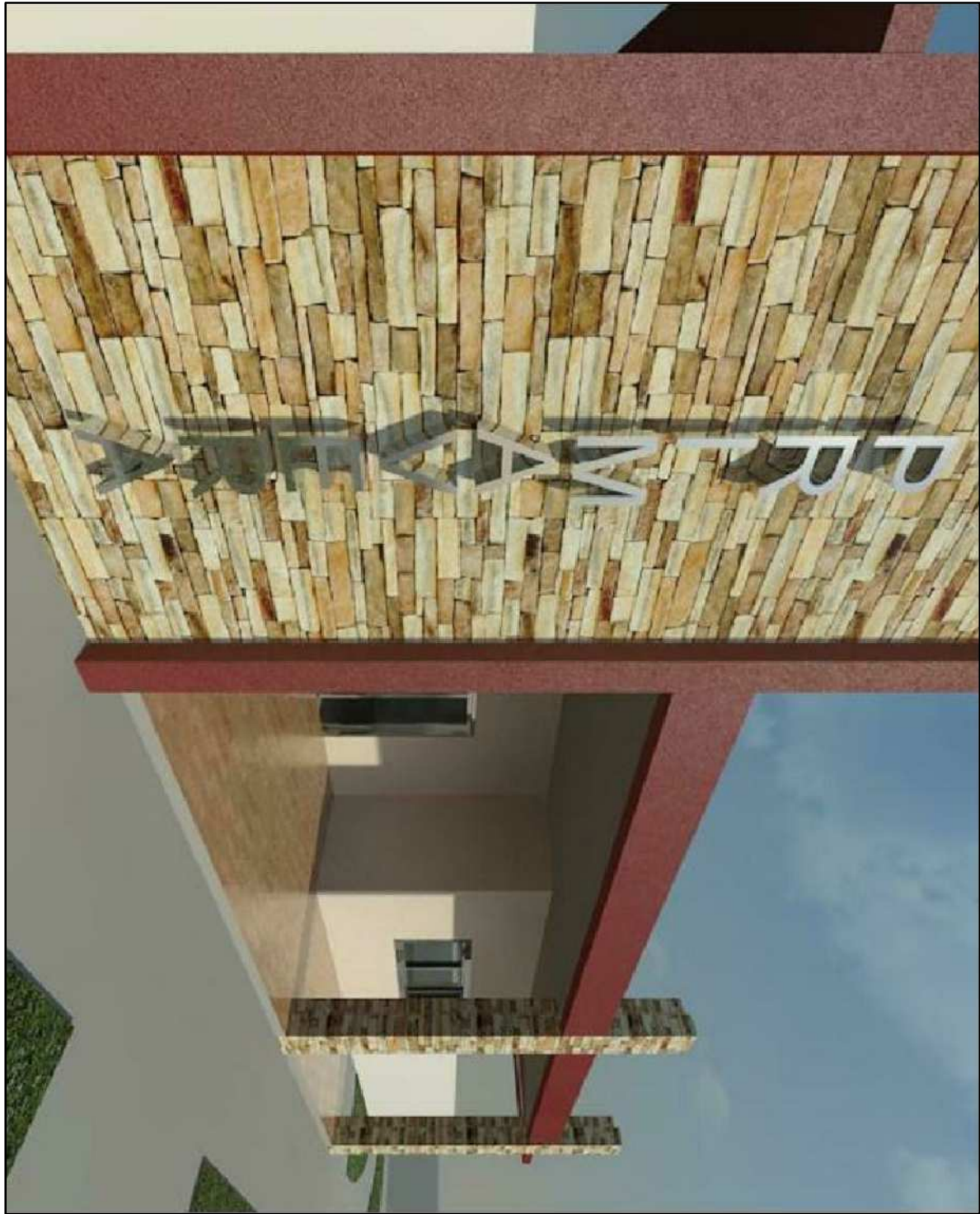

RUA SABIÁ

PLANTA BAIXA

Esc.1:100

PLANTA COBERTURA

Esc.1:100

Des.: N°	Rev.: 0
Cód.	